



SCUOLA DELL'INFANZIA

Casa di Torino dell'Istituto delle Suore di Sant'Anna della Provvidenza • CF/P.I. 01762810016
Istituto Paritario Sant'Anna • Via Massena, 36 - 10128 Torino - T. 011 5166511 - www.istituto-santanna.it

ESTATE BIMBI 2026

RISERVATO AGLI ALUNNI DELLA SCUOLA DELL'INFANZIA SANT'ANNA

AVVENTURE AL MARE CON GLI AMICI DISNEY!

Ogni settimana tante attività a tema!

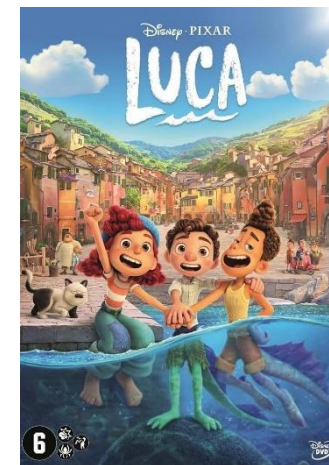
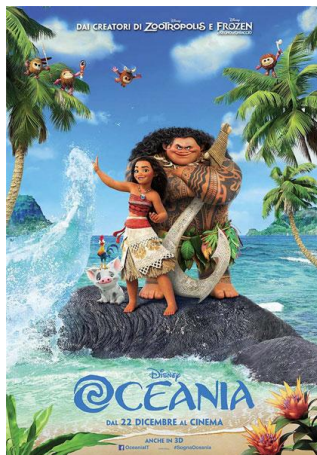

Via Massena, 36 - 10128 Torino - Centralino 011 5166511

INDICAZIONI GENERALI

Il Servizio di Estate Bimbi è un momento dell'anno in cui si prediligono attività ludiche e divertenti per i bambini.

Il gioco e la scoperta sono al centro delle giornate e i bambini iscritti al servizio, guidati ed accompagnati da **educatori interni**, attenti a tutte le loro esigenze, potranno godere di molte attività pianificate con tempi più flessibili e distesi rispetto alla normale routine dell'anno scolastico.

L'ingresso e l'uscita avverranno per tutti i bambini da Via Massena 36. Gli armadietti saranno posizionati nello spazio adiacente al corridoio della Curvatura+Turchesi. Dopo il cambio i bambini saranno accolti dal personale nelle aule/sale giochi/cortile alberato.

OCCORRENTE PER TUTTI I GIORNI:

- SACCA CON CAMBIO COMPLETO (da lasciare negli armadietti)
- BORRACCIA (da riportare a casa tutti i giorni)
- ABBIGLIAMENTO COMODO E LEGGERO (evitiamo il più possibile le scarpe aperte in quanto i bambini potrebbero farsi male più facilmente; cerchiamo di far indossare il più possibile le t-shirt con logo dell'Istituto soprattutto i giorni delle gite)
- BAVAGLINO PER IL PRANZO e PORTABAVAGLINO CON IL NOME (da riporre il lunedì negli appositi contenitori nelle aule di riferimento)

I bambini saranno suddivisi in 3 gruppi stabili per l'intero periodo scelto. I gruppi verranno formati tenendo presente le sezioni di provenienza, ma soprattutto i periodi di adesione al servizio e l'equilibrio dei gruppi stessi. La suddivisione in gruppi è puramente formale, poiché la maggior parte delle attività viene svolta in intersezione.

I nomi dei gruppi per l'estate 2026 sono:

GRUPPO 1: **STELLE MARINE**

GRUPPO 2: **PESCIOLINI**

GRUPPO 3: **CONCHIGLIE (ESCLUSIVAMENTE per i bambini che aderiscono SOLO alle prime due settimane)**

Troverete i gruppi di appartenenza affissi nella bacheca fronte curvatura a partire dall'ultima settimana di giugno. I gruppi servono a dare ordine in alcuni momenti (pranzo, piscina, ecc.), ma i bimbi lavoreranno per attività e non per sezione.

PISCINA

Quest'anno la Piscina Vigone dovrebbe riaprire nel mese di giugno. Ogni gruppo frequenterà le attività in acqua **1 volta alla settimana.**

Nel caso non fosse pronta per la riapertura l'attività continuerà ad essere svolta nella piscina di Via Tenevelli.

Sono esclusi dall'attività del nuoto i bambini dell'infanzia/Sezione Primavera che indossano il pannolino. In quelle mattine potranno rimanere a scuola con gli altri gruppi.

Il personale scolastico accompagnerà i bimbi con i mezzi e si occuperà del cambio. In acqua i bambini verranno, invece, seguiti dal personale della Piscina.

Ricordo che durante l'Estate Bimbi il momento della piscina non corrisponde ad un corso di nuoto, ma ad un momento ludico in cui i bimbi giocano in una piccola vaschetta con i loro compagni.

Troverete nello schema delle attività la rotazione dei gruppi.

Il giorno della piscina si raccomanda l'ingresso puntuale entro le ore 8,30 in quanto la partenza sarà alle ore 8,45 da scuola e bisogna avere il tempo di portare i bambini in bagno.

Per i giorni della piscina si chiede di **far indossare il costume sotto gli abiti già da casa** per agevolare le tempistiche di cambio ed evitare di entrare in vasca in ritardo.

OCCORRENTE PER LA PISCINA da mettere nello **ZAINETTO** (NO BORSONI):

- CUFFIA IN SILICONE (per agevolare l'asciugatura dei capelli)
- COSTUME COMODO (indossato già da casa)
- CIABATTINE COMODE (NO infradito)
- ACCAPPATOIO
- SACCHETTO IN PLASTICA (in cui gli insegnanti metteranno gli indumenti bagnati)
- MUTANDINE (che gli insegnanti faranno indossare ai bimbi dopo l'attività al posto del costume)

SPAZI

Gran parte delle attività si svolgeranno all'interno della Scuola dell'Infanzia privilegiando gli spazi esterni nelle ore meno calde della giornata. Le aule di riferimento saranno nel corridoio della Curvatura.

LA GIORNATA TIPO

8,00-8,30	PRE-SCUOLA (quota a parte)
8,30-9,00	ACCOGLIENZA
9,00-12,00	PREGHIERA SPUNTINO ATTIVITÀ DEL MATTINO GIOCO LIBERO
12,00-12,30	PRANZO
12,30-13,30	GIOCO LIBERO PREPARAZIONE RIPOSO POMERIDIANO
13,30/14,00 - 15,15	RIPOSO POMERIDIANO e ATTIVITÀ DEL POMERIGGIO
15,15-15,45	GIOCO LIBERO
15,45-16,30	USCITA
16,30-17,30	POST-SCUOLA (quota a parte)

IPOTESI PROGRAMMA SETTIMANALE DELLE ATTIVITÀ

SETTIMANE 1-2 (Dal 29/06 al 10 luglio 2026) 3 GRUPPI

	LUNEDI'	MARTEDI'	MERCOLEDI'	GIOVEDI'	VENERDI'
MATTINO	<p>GIOCHI MOTORI STELLE MARINE</p> <p>BALLIAMO INSIEME PESCIOLINI</p> <p>ATTIVITA' MANUALE CONCHIGLIE</p>	<p>PISCINA 2 TURNI (MAX 48 BAMBINI)</p> <p>STELLE MARINE PESCIOLINI</p> <p>BALLIAMO INSIEME CONCHIGLIE</p>	<p>PISCINA 1 TURO (MAX 24 BAMBINI)</p> <p>CONCHIGLIE</p> <p>GIOCHI MOTORI PESCIOLINI</p> <p>ATTIVITA' MANUALE STELLE MARINE</p>	<p>GIOCHI MOTORI CONCHIGLIE</p> <p>BALLIAMO INSIEME STELLE MARINE</p> <p>ATTIVITA' MANUALE PESCIOLINI</p>	GITA
POMERIGGIO	<p>MULTISPORT (in collaborazione con la Victoria Academy) (4-5 ANNI)</p> <p align="center">+</p> <p>RIPOSO POMERIDIANO (3/4 ANNI)</p>	<p>MULTISPORT (in collaborazione con la Victoria Academy) (4-5 ANNI)</p> <p align="center">+</p> <p>RIPOSO POMERIDIANO (3/4 ANNI)</p>	<p>MULTISPORT (in collaborazione con la Victoria Academy) (4-5 ANNI)</p> <p align="center">+</p> <p>RIPOSO POMERIDIANO (3/4 ANNI)</p>	<p>FILM DELLA SETTIMANA (4-5 ANNI)</p> <p align="center">+</p> <p>RIPOSO POMERIDIANO (3/4 ANNI)</p>	

I POTESI PROGRAMMA SETTIMANALE DELLE ATTIVITÀ

SETTIMANE 3-4 (Dal 13 al 24 luglio 2026) 2 GRUPPI

	LUNEDI'	MARTEDI'	MERCOLEDI'	GIOVEDI'	VENERDI'
MATTINO	<p>BALLIAMO INSIEME PESCIOLINI</p> <p>ATTIVITA' MANUALE STELLE MARINE</p>	<p>PISCINA 1 TURNO (MAX 24 BAMBINI) PESCIOLINI</p> <p>BALLIAMO INSIEME STELLE MARINE</p>	<p>PISCINA 1 TURO (MAX 24 BAMBINI) STELLE MARINE</p> <p>ATTIVITA' MANUALE PESCIOLINI</p>	<p>GIOCHI MOTORI A SQUADRE STELLE MARINE PESCIOLINI</p>	GITA
POMERIGGIO	<p>MULTISPORT (in collaborazione con la Victoria Academy) (4-5 ANNI) + RIPOSO POMERIDIANO (3/4 ANNI)</p>	<p>MULTISPORT (in collaborazione con la Victoria Academy) (4-5 ANNI) + RIPOSO POMERIDIANO (3/4 ANNI)</p>	<p>MULTISPORT (in collaborazione con la Victoria Academy) (4-5 ANNI) + RIPOSO POMERIDIANO (3/4 ANNI)</p>	<p>FILM DELLA SETTIMANA (4-5 ANNI) + RIPOSO POMERIDIANO (3/4 ANNI)</p>	

PROGRAMMA MENSILE DELLE GITE

GIORNO	LUOGO	ATTIVITA'	PARTENZA DA SCUOLA	RITORNO A SCUOLA
VENERDÌ 03/07	<p style="text-align: center;">La Cascina del Mulino Via Zappata 17, Villastellone (To)</p> 	Alla scoperta degli animali della fattoria attraverso i 5 sensi: passeggiata esplorativa e sensoriale	<p>Ritrovo a Scuola entro le ore 8,30 Partenza con Pullman Privato alle ore 9,00 c.ca da Corso Stati Uniti angolo Corso Re Umberto</p>	<p>Il Rientro a scuola è previsto entro le ore 15,45</p>
VENERDÌ 10/07		La vita del prato: terra, semi, fiori, piccoli animali. osserviamo gli elementi del prato, coloriamo con essi e ne scopriamo gli abitanti		
VENERDÌ 17/07		LENTA-MENTE: alla scoperta dell'asino, avvicinamento, cura, giochi da terra		
VENERDÌ 2/07		L'Estate: frutta e ortaggi di stagione colori e sapori		

COSTI

Il costo per ogni settimana è di **150,00 euro**

La quota per il pre-scuola è di **10,00 euro** alla settimana, mentre per il post scuola è di **15,00 euro** a settimana

La quota comprende:

- Spuntino di metà mattina e metà pomeriggio
- Pranzo (anche quello al sacco per le gite)
- Materiali e attrezzature
- Piscina una mattina alla settimana in collaborazione con la direzione della Piscina Vigone
- Uscita Didattica del venerdì con trasporto privato

PER POTER ATTIVARE IL SERVIZIO SARÀ NECESSARIO RAGGIUNGERE IL **NUMERO MINIMO DI 12 ISCRITTI A SETTIMANA**

MODALITÀ D'ISCRIZIONE

Per iscriversi al servizio è necessario collegarsi al link

<https://www.istituto-santanna.it/iscrizioni-estate-bimbi-2026>

indicando con accuratezza le settimane ed i servizi scelti.

Per ragioni di sicurezza ed organizzative, non saranno ammesse iscrizioni oltre il numero massimo consentito (70 bambini la prima e la seconda settimana, 56 bambini la terza e la quarta settimana)

ISCRIZIONI ENTRO E NON OLTRE MARTEDI' 26 MAGGIO 2026