



Scuola
dell'Infanzia
Sant'Anna

ISTITUTO PARITARIO SANT'ANNA

Formare significa aiutare la persona a conoscersi, a valorizzare e ad esprimere in ogni circostanza, il meglio di sé.

L'Istituto paritario Sant'Anna è una istituzione scolastica la cui azione educativa, nel rispetto delle norme vigenti, si ispira ai valori cristiani e agli insegnamenti dei fondatori della Congregazione delle Suore di Sant'Anna, i marchesi Carlo Tancredi e Giulia Falletti di Barolo.

I nostri principi guida sono:

- **la centralità della persona** considerata, all'interno dell'atto educativo, nella sua dignità e nella sua unicità;
- **l'educazione alla libertà** come autonomia di pensiero e progetto di vita; la ricerca della **relazione con l'altro** come atteggiamento di fondo dell'espressione umana;
- **uno stile semplice, familiare, accogliente ed improntato al rispetto reciproco.**



*scopri la
nostra storia*





OFFERTA FORMATIVA



Nell'ambito della Scuola dell'Infanzia, l'Istituto paritario Sant'Anna offre ai piccoli alunni due percorsi:

● SCUOLA DELL'INFANZIA TRADIZIONALE CON OPZIONE POTENZIAMENTO LINGUISTICO

convenzionata con il Comune di Torino

con 7 ore settimanali in lingua inglese
in presenza di insegnante madrelingua / specialista di inglese

● SCUOLA DELL'INFANZIA A CURVATURA LINGUISTICA INGLESE

con 22 ore settimanali in lingua inglese
in presenza di insegnante madrelingua /
specialista di inglese



Per i più piccoli

● LA SEZIONE PRIMAVERA

dedicata ai bambini della fascia d'età
dai 24 ai 36 mesi



**TRADIZIONALE
CON OPZIONE POTENZIAMENTO
LINGUISTICO**

La **Scuola dell'Infanzia Sant'Anna** propone un percorso educativo che insieme alla formazione integrale dei bambini, mette al centro anche la **familiarizzazione all'inglese** con l'introduzione, opzionale, di **7 ore settimanali di lingua**.



La **lingua inglese** viene utilizzata in svariati momenti della giornata scolastica, un'**acquisizione "naturale"**, precoce e proficua attraverso il divertimento, il gioco e la sua sonorità.

Siamo convenzionati con il Comune di Torino.

inquadra il qr code e scopri come fare domanda

SEZIONE PRIMAVERA



*un progetto
educativo ad hoc*



SCUOLA DELL'INFANZIA A CURVATURA LINGUISTICA INGLESE

"Children for a new world" è un percorso didattico innovativo che fonde i sistemi didattici anglosassone e italiano, integrandoli in un'unica metodologia.

All'interno dell'orario curriculare, **22 ore settimanali** sono svolte in presenza di **insegnante madrelingua / specialista di inglese**.

I bambini sono immersi in un **ambiente ricco di stimoli e attività**, vengono coinvolti in storie interattive, canzoni e giochi di ruolo perché possano sentirsi liberi di esprimersi in una lingua diversa, superando timidezze e difficoltà.

approfondisci



La sezione Primavera dell'Istituto Sant'Anna nasce per offrire ai bambini della fascia d'età dai 24 ai 36 mesi un luogo adeguato di gioco e apprendimento, volto a favorire una crescita serena e armonica e il graduale inserimento nel mondo della scuola.

- un ambiente strutturato in relazione bisogni e all'autonomia dei più piccoli personale qualificato con formazione specifica
- gruppo di ridotte dimensioni (max 10 bambini)
- introduzione della lingua inglese con 4,5 ore settimanali svolte in presenza di insegnante madrelingua / specialista di inglese.





PERCHÉ SCEGLIERCI

Un orario ampio e flessibile adatto alle esigenze delle famiglie

Orario curricolare

da Lunedì a Venerdì ore 8.25 - 16.25

Prescuola e post-scuola

prescuola, dalle ore 7.30 | post-scuola, fino alle ore 18.00

● ***Una ricca proposta di attività extrascolastiche***

Propedeutica alla danza, psicomotricità, musica, kung-fu per bambini, baby multisport per avvicinare i bambini allo sport e alla musica attraverso il gioco, considerando l'attività ludica nel suo aspetto educativo.

● ***Pranzo salutare e gustoso***

Mensa interna con **pasti bilanciati** secondo direttive ASL **preparati giornalmente** dai cuochi dell'Istituto.

● ***Il centro estivo a luglio***

Estate bimbi è il **centro estivo** organizzato per il **mese di luglio**.

Un momento dell'anno in cui si prediligono attività ludiche e divertenti per i bambini nel familiare contesto scolastico e con gli insegnanti dell'Istituto.

● ***Spazi belli e curati***

La nostra scuola dispone di **aule ampie e luminose** e **due cortili attrezzati con giochi per le attività all'aria aperta**. Inoltre specifici **spazi per la psicomotricità e la musica** e una **grande stanza per la nanna dei più piccoli**.



LA GIORNATA TIPO DELLA SCUOLA DELL'INFANZIA

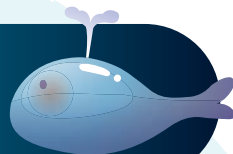

7.30 - 8.25 • Prescuola

8.25 - 9.15 • Accoglienza

9.15 - 11.00 • Preghiera / Spuntino
e Attività Didattiche

11.00 - 11.45 • Gioco Libero

11.45 - 12.15 • Pranzo

12.30 - 13.30 • Gioco Libero

13.30 - 15.30 • Riposo pomeridiano / Attività Didattiche

15.30 - 15.45 • Preparazione per l'uscita

15.45 - 16.25 • Uscita

16.30 - 18.00 • Post-Scuola



ISTITUTO PARITARIO SANT'ANNA

Via Andrea Massena, 36 - 10128 Torino

- **CENTRALINO:** 011 5166511
- **SEGRETERIA DIDATTICA:** 011 5166514
segreteria@istituto-santanna.it
- **SEGRETERIA AMMINISTRATIVA:** 011 5166520
amministrazione@istituto-santanna.it

CODICE MECCANOGRAPHICO: TO1A02700T



www.istituto-santanna.it